

Eine Initiative der
Kolpingsfamilie Willich

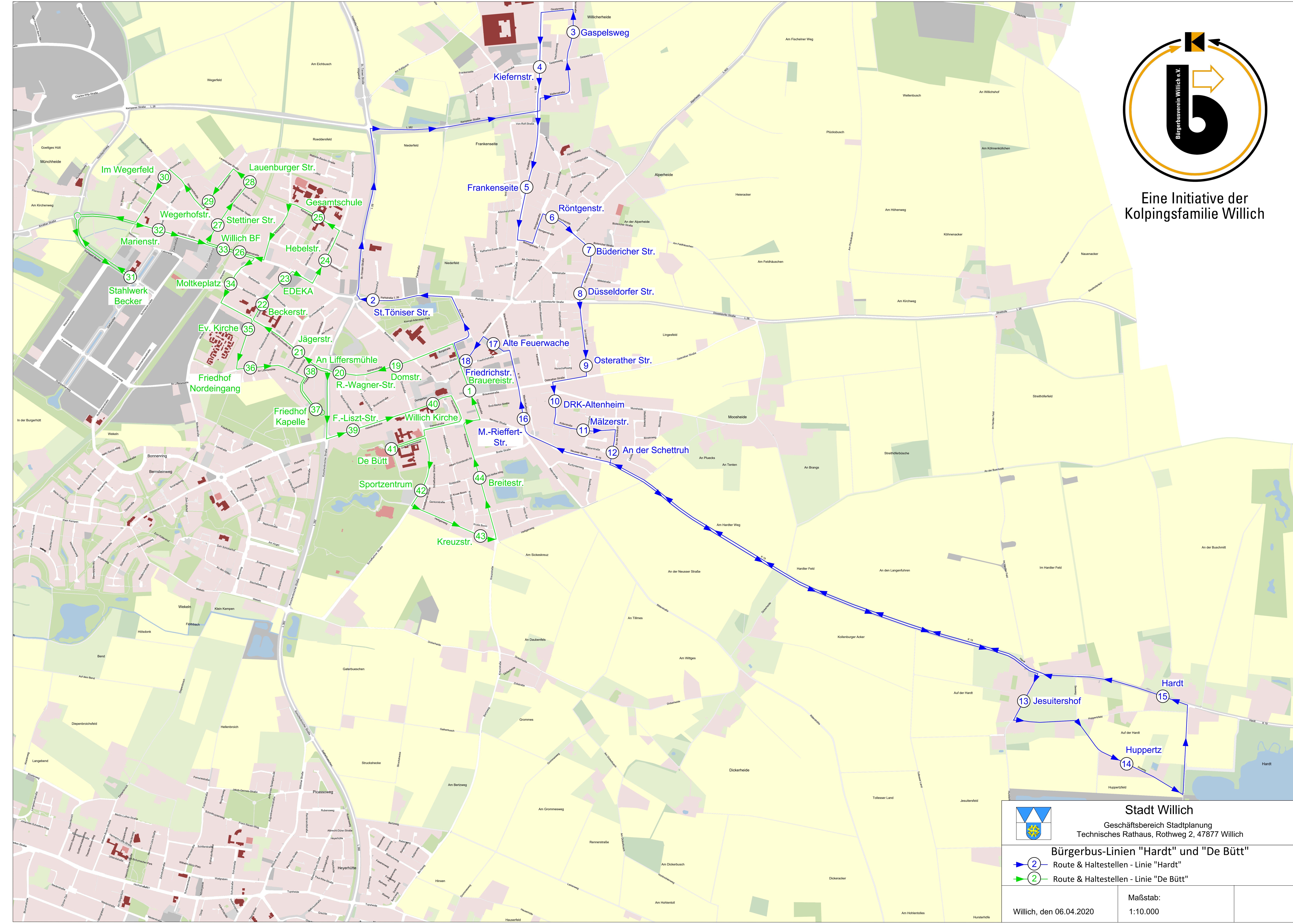

Stadt Willich
Geschäftsbereich Stadtplanung
Technisches Rathaus, Rothweg 2, 47877 Willich

Bürgerbus-Linien "Hardt" und "De Bütt"
Route & Haltestellen - Linie "Hardt"
Route & Haltestellen - Linie "De Bütt"

Willich, den 06.04.2020
Maßstab:
1:10.000