

Verwaltungsvorstand

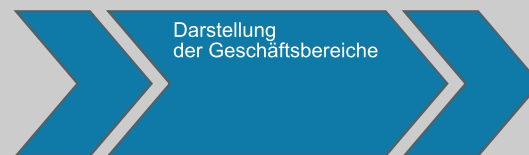
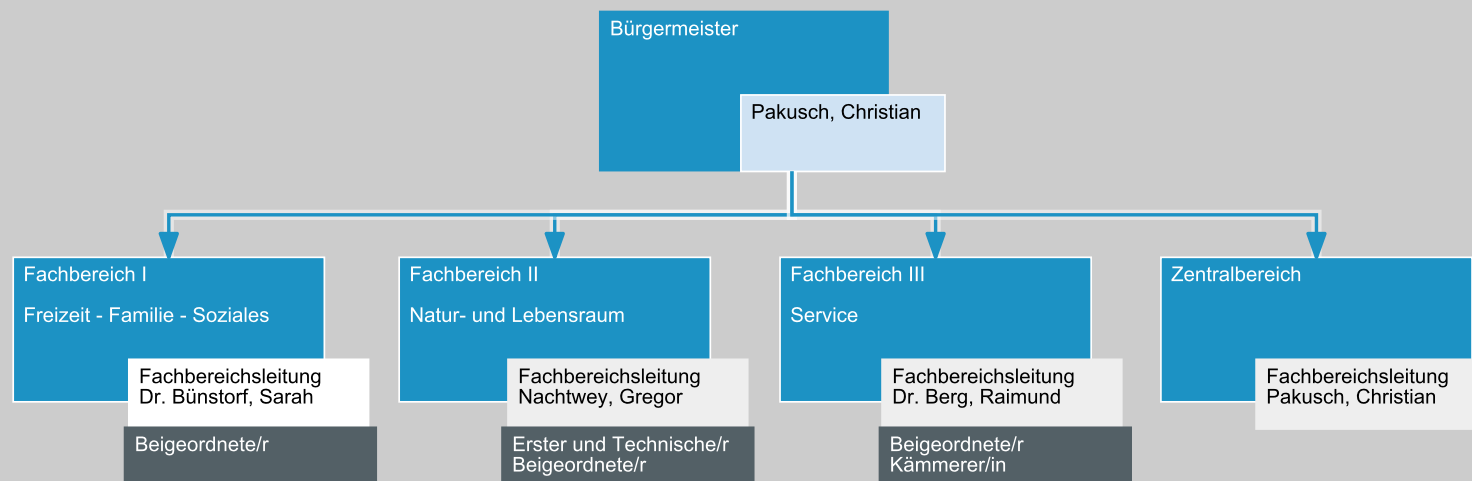

Personalrat

Personalratsvorsitz
Henneze, Uwe

Gleichstellungsbeauftragte

Schrader, Diana

Schwerbehindertenvertretung

Vertrauensperson
Kanert, Paul

Jugend- und Auszubildenden-
vertretung

JAV-Vorsitz Suffner,
Noah

Fachbereiche

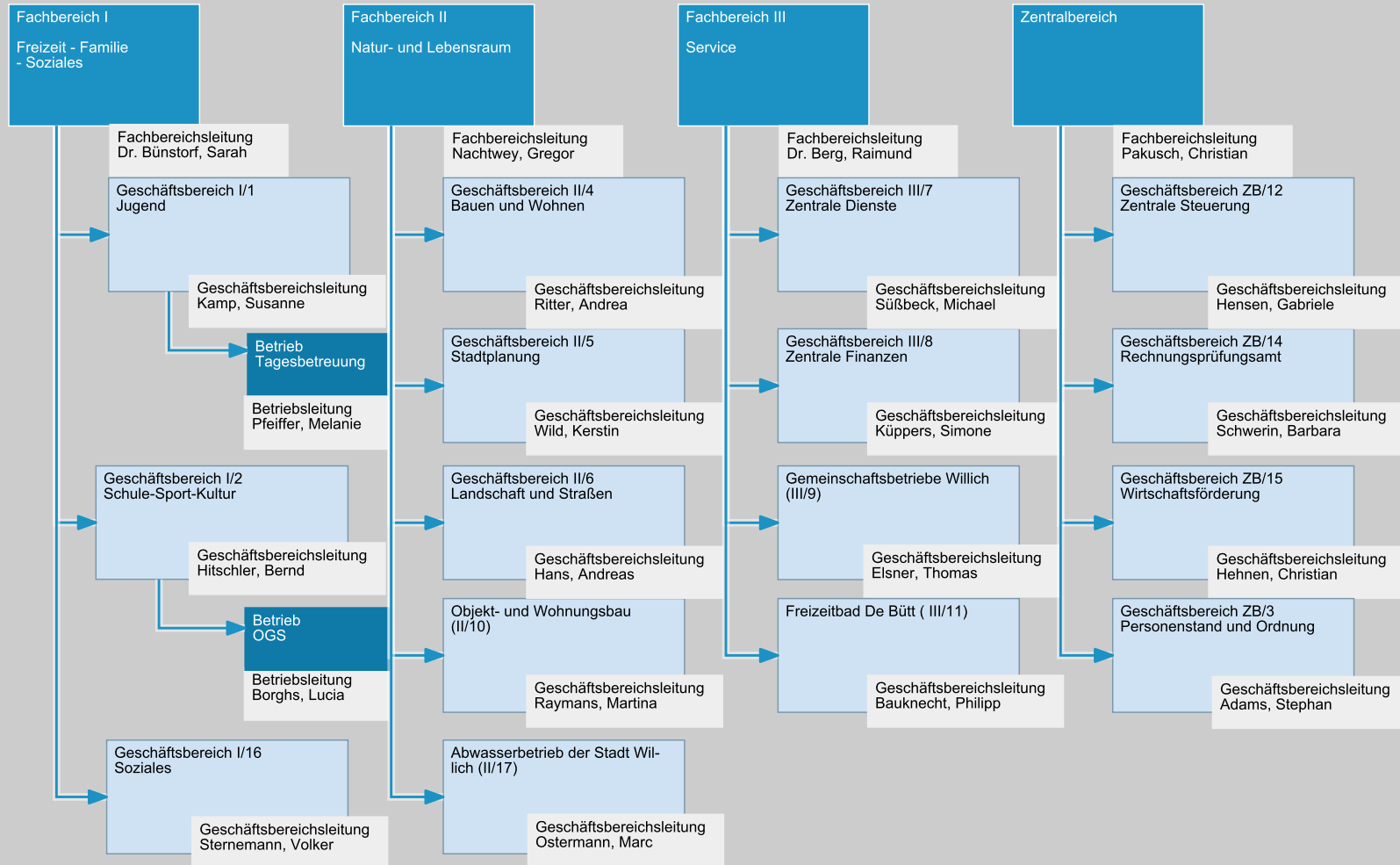

Fachbereich I

Fachbereichsleitung
Dr. Bünstorf, Sarah

Geschäftsbereich I/1
Jugend
Kamp, Susanne

Team
Verwaltung
Schmitz, Maurice
(TL)

Team EGH
Görtz, Jochen
(TL)

Team
Erziehungs-
beratungsstelle
Philipzen, Claudia
(TL)

Team
Jugendförderung
Bott, Britta
(TL)

Betrieb TE
(Betrieb
Tagesbetreuung
für Kinder)
Pfeiffer, Melanie
(BL)

Team Soziale Dienste
Mantei, Torsten
(TL)

TE-Landschaft

Team
Zentrale

Geschäftsbereich I/2
Schule-Sport-Kultur
Hitschler, Bernd

Team
Archiv, Bücherei, Inter-
nationale Beziehungen
Holzenthal, Udo
(TK)
Hufschmidt, Katrin
(Leitung BIB)

Objekt
Festspiele
Götz, Nicole
(GF)

Betrieb OGS
(Offene
Ganztagsschulen)
Borghs, Lucia
(BL)

Team
Kultur

OGS-Landschaft

Landschaft Betreuungs-
verein 8-1
Büschkes, Stefanie
(GF)

Team
Sport
Coppus, Lisa
(TL)

Team
Schule
La Seta, Viola
(TL HM & Sekr.)

Geschäftsbereich I/16
Soziales
Sternemann, Volker

Team
Innere Verwaltung
GBI/16

Team
Rentenstelle

Team
Seniorenstelle

Team SGV
(Soziale
Grundversorgung)
Loheide-Niesmann,
Dorothee (TL)

Team
Wohnungsstelle
Härtel, Marco
(TL)

TL = Teamleitung
TK = Teamkoordination
GF = Geschäftsführung
BL = Betriebsleitung

Fachbereich II

Fachbereichsleitung
Nachtwey, Gregor

Geschäftsbereich II/4
Bauen und Wohnen

Ritter, Andrea

Team
Bauaufsicht

Team
Liegenschaften

Geschäftsbereich II/5
Stadtplanung

Wild, Kerstin

Team
Städtebauliche Planung

Frisch, Carolin (TK)

Team
Innere
Verwaltung

Team
Umwelt und
Nachhaltigkeit

Homes, Udo (TK)

Team
Mobilität

Orth, Tim (TK)

Geschäftsbereich II/6
Landschaft und Straßen

Hans, Andreas

Team
Innere Verwaltung und
Finanzen (GB II/6)

Team
Beiträge, Satzungen
und
Verträge (GB II/6)

Team
Kanal- und
Straßenbau
(GB II/6)

Team
Grünflächen

Objekt- und Wohnungsbau (II/10)

Raymans, Martina

Team
Innere Verwaltung
OWB

Team
Energie

Team
Vermietung

Team
Baunterhaltung

Team
Neubau

Abwasserbetrieb der Stadt Willich
(II/17)

Ostermann, Marc

Team
Innere Verwaltung und
Finanzen
(GB II/17)

Team
Kanalsanierung

Team
Entwässerungs-
planung und
Kanalbetrieb

Team
Kanal- und
Straßenbau
(GB II/17)

Team
Grundstücks-
entwässerung

Team
Beiträge,
Satzungen und
Verträge
(GB II/17)

Fachbereich III

Fachbereichsleitung
Dr. Berg, Raimund

Geschäftsbereich III/7
Zentrale Dienste

Süßbeck, Michael

Geschäftsbereich III/8
Zentrale Finanzen

Küppers, Simone

Gemeinschaftsbetriebe Willich (III/9)

Elsner, Thomas

Freizeitbad DeBütt (III/11)

Bauknecht, Philipp

Team
Innere Dienste/
Gebäudemanagement
Lambertz, Anja
(TL)

Team
Personalwirtschaft

Team
Kämmerei

Team
Steuern und
Gebühren
Poos-Zurheide,
Annemarie
(TK)

Abteilung
Verwaltung
Friedhofsverwaltung
van Cleef, Toni
(AL)

Abteilung
Tiefbau-
unterhaltung
Klimasek, Georg
(AL)

Team
Innere Verwaltung
De Bütt

Team
Betrieb, Technik,
Ausbildung

Team
Reinigung

Team
Stadtkasse
Buchhaltung
Greuel, Wolfgang
(TL)

Team
Stadtkasse
Vollstreckung
Greuel, Wolfgang
(TL)

Abteilung
Abfallwirtschaft
 Stadtreinigung
Cöhnen, Ute
(AL)

Abteilung
Grünflächen-
unterhaltung
Bütz, Dirk
(AL)

Abteilung
Hochbau-
unterhaltung
Becker, Christian
(AL)

TL = Teamleitung
TK = Teamkoordination
AL = Abteilungsleitung

Zentralbereich

Bürgermeister & Zentralbereichsleitung
Pakusch, Christian

Geschäftsbereich ZB/3
Personenstand und Ordnung

Adams, Stephan

Team
Allgemeine Ordnung

Schulze, Dominik
(TL)

Team
Schutz

Döhmen, Sascha
(TL)

Team
Standesamt

Franzen, Colette
(TK)

Team
Stadtteilbüro

Reimer, Yvonne
(TK)

Geschäftsbereich ZB/12
Zentrale Steuerung

Hensen, Gabriele

Team
Ratsbüro

Team
Pressestelle

Team
Zentrale
Vergabestelle

Team
Bürgermeisterbüro

Team
EDV

Team
Recht

Gleichstellungstelle

Team
Digitalisierung und
Organisation

Ribbeck, Jörg
(TK)

Geschäftsbereich ZB/14
Rechnungsprüfungsamt

Schwerin, Barbara

Geschäftsbereich ZB/15
Wirtschaftsförderung

Hennen, Christian

Team
Wirtschaftsförderung

Team
Stadtmanagement

TL = Teamleitung
TK = Teamkoordination



Betrieb Tagesbetreuung für Kinder

Geschäftsbereichsleitung
Kamp, Susanne

Betriebsleitung
Pfeiffer, Melanie



Alperhof



Bengdbuchstraße



Blauland



Brücke
(inkl. Dependance
Niesbrücke)



Bullerbü



Furthstraße



Huiskenstraße



Kantstraße



LOK



Pappelallee



Traumland



Villa Kunterbunt

Betrieb Offene Ganztagschulen (OGS)

Geschäftsbereichsleitung

Hitschler, Bernd

Städtische Verwaltung der OGS

Betriebsleitung

Borghs, Lucia



Albert-Schweitzer



Astrid-Lindgren



Gottfried-Kricker



Hubertus



Kolping



Im Mühlenfeld



Vinhoven



Wekeln



Willicher Heide

Betreuungsverein 8-1

Vorstand
Bünstorf, Sarah
Borghs, Lucia
Praetor, Merlin

Geschäftsführung
Büschkes, Stefanie
Pospischill, Nicole



Astrid-
Lindgren



Kolping



Im
Mühlenfeld



Wekeln